

# Tarjeta de citas médicas

Administra tu tiempo y preséntate  
a la sesión de terapia física **30**  
minutos antes de tu cita

Comunica de tu llegada  
al personal

    @SaludZapopan



Periférico Norte 1467  
esquina Av. Tabachines  
Col. La Palmita



CENTRO DE  
REHABILITACIÓN  
Y TERAPIA FÍSICA



Zapopan

# Servicios

Lunes a viernes  
Horarios: 8:00 a 20:00 h

## Verifica en tu recibo de pago la siguiente información

- Datos personales
- Fecha
- Cita



SERVICIOS DE SALUD DEL MUNICIPIO DE ZAPOPAN  
Ramón Corona #500, Col. Centro, C.P. 45100  
Zapopan, Jalisco / R.F.C. SSM010830-US3



CONSULTA  
MEDICINA INTERNA C.V.  
CITA (7) 07/06/2023  
17:30 HRS

NOMBRE DEL PACIENTE	SEXO	NACIMIENTO	TELÉFONO	CALLE Y NÚMERO	COLONIA, MUNICIPIO Y C.P.

CANT.	CONCEPTO	PRECIO UNITARIO	IMPORTE

NO ES VÁLIDO COMO COMPROBANTE DE PAGO SIN LA CERTIFICACIÓN DE LA MAQUINA REGISTRADORA, SELLO Y FIRMA AUTORIZADOS. ESTE PAGO NO LIBERA AL PACIENTE DE ADEUDOS ANTERIORES. PACIENTE



Zapopan

## ¿Tienes dudas sobre los servicios del Hospitalito?

- Dirígete al Módulo de Información
- Lunes a viernes  
Horario: 8:00 a 20:00 h

Consulta el QR  
para obtener  
más información



# Pasos para agendar tu cita

- 1 Solicita tu cita en el Módulo de Información
- 2 Todas las citas generan un código que debes presentar en caja
- 3 Paga tu consulta y confirma tus datos en el recibo
- 4 Corrobora tu nombre, fecha, cita y especialidad a la que acudes
- 5 Después de verificar que tus datos estén correctos, tu cita será confirmada

Presentarse 30 minutos antes  
de su cita con sus dos recibos  
de pago y tarjetón









Administra tu tiempo y preséntate  
a la sesión de terapia física **30**  
minutos antes de tu cita

Comunica de tu llegada  
al personal

    @SaludZapopan

**AQÜA**

Periférico Norte 1467  
esquina Av. Tabachines  
Col. La Palmita

**Tarjeta de citas médicas**

**AQÜA**

CENTRO DE  
REHABILITACIÓN  
Y TERAPIA FÍSICA



Salud  
Zapopan



Zapopan

# Servicios

Lunes a viernes  
Horarios: 8:00 a 20:00 h

## Verifica en tu recibo de pago la siguiente información

- Datos personales
- Fecha
- Cita



SERVICIOS DE SALUD DEL MUNICIPIO DE ZAPOPAN  
Ramón Corona #500, Col. Centro, C.P. 45100  
Zapopan, Jalisco / R.F.C. SSM010830-US3



CONSULTA  
MEDICINA INTERNA C.V.  
CITA (7) 07/06/2023  
17:30 HRS

NOMBRE DEL PACIENTE	SEXO	NACIMIENTO	TÉLEFONO	CALLE Y NÚMERO	COLONIA, MUNICIPIO Y C.P.

CANT.	CONCEPTO	PRECIO UNITARIO	IMPORTE

NO ES VÁLIDO COMO COMPROBANTE DE PAGO SIN LA CERTIFICACIÓN DE LA MAQUINA REGISTRADORA, SELLO Y FIRMA AUTORIZADOS. ESTE PAGO NO LIBERA AL PACIENTE DE ADEUDOS ANTERIORES. PACIENTE



Zapopan

# La vacunación

es la mejor herramienta  
para el sano desarrollo  
de tu hija o hijo



## ¿Tienes dudas sobre los servicios del Hospitalito?

- Dirígete al Módulo de Información
- Lunes a viernes  
Horario: 8:00 a 20:00 h

Consulta el QR  
para obtener  
más información



# Pasos para agendar tu cita

- 1 **Solicita tu cita** en el Módulo de Información
- 2 Todas las citas generan un **código que debes presentar en caja**
- 3 **Paga tu consulta** y confirma tus datos en el recibo
- 4 **Corroboras tu nombre**, fecha, cita y especialidad a la que acudes
- 5 Después de **verificar que tus datos** estén correctos, tu cita será confirmada

Presentarse 30 minutos antes  
de su cita con sus dos recibos  
de pago y tarjetón











# **HOSPITALITO** El Hospital de Zapopan

## EXPEDIENTE CLÍNICO

**Año:**

**2025**

**2026**

**2027**

**2028**

**Sello**

**NO DEPURABLE**





**OPD SERVICIOS DE SALUD DEL MUNICIPIO DE ZAPOPAN  
HOSPITAL GENERAL DE ZAPOPAN  
ORDEN DEL EXPEDIENTE CLÍNICO**

<b>GENERAL</b>	1	Hoja de identificación del paciente/admisión
	2	Solicitud de internamiento
	3	Hoja prehospitalaria
<b>URGENCIAS</b>	4	Hoja de triage
	5	Nota de ingreso de urgencias
	6	Notas de evolución de urgencias
	7	Nota de egreso de urgencias
<b>HOSPITALIZACIÓN</b>	8	Historia clínica (general, ginecobstétrica, pediátrica, estomatológica o nutrición)
	9	Partograma
	10	Nota de ingreso a hospitalización
	11	Notas de evolución
	12	Indicaciones médicas
	13	Nota de referencia/traslado
	14	Nota de interconsulta
	15	Nota de egreso
	16	Egreso voluntario
	17	Notificación al Ministerio Público
	18	Parte de lesiones
<b>ENFERMERÍA</b>	19	Nota de defunción y de muerte fetal
	20	Evaluación inicial de enfermería
	21	Registros clínicos de enfermería
	22	Registros clínicos de enfermería en la unidad quirúrgica
	23	Hoja de enfermería de tococirugía
<b>CIRUGÍA</b>	24	Hoja de anuncio quirúrgico
	25	Valoración de riesgo cardiovascular
	26	Lista de verificación de cirugía segura
	27	Nota preanestésica
	28	Nota postanestésica
	29	Nota preoperatoria
	30	Nota postquirúrgica
<b>LABORATORIO Y GABINETE</b>	31	Solicitud de laboratorio
	32	Auxiliares de diagnóstico y tratamiento
	33	Registro de transfusión de unidades de sangre y sus componentes
<b>CONSENTIMIENTOS INFORMADOS</b>	34	Cartas de consentimiento informado general
	35	Carta de consentimiento quirúrgico
	36	Carta de consentimiento anestésico
	37	Carta de consentimiento de transfusión
	38	Otras
<b>NUTRICIÓN</b>	39	Evaluación nutricional
<b>TRABAJO SOCIAL</b>	40	Notas de trabajo social
	41	Estudio socioeconómico
<b>EXTERNOS</b>	42	Formatos externos
<b>RECIÉN NACIDO</b>	43	Historia clínica
	44	Notas de evolución
	45	Indicaciones médicas
	46	Cuidados del recién nacido
<b>CONSULTA EXTERNA</b>	47	Notas de consulta externa
<b>REHABILITACIÓN FÍSICA</b>	48	Solicitud de atención/notas de evolución de rehabilitación
	49	Notas de evolución de rehabilitación

Al incorporar cualquier documento deberá llevar como identificador nombre completo del paciente y fecha de nacimiento, para la elaboración de notas de evolución; se recomienda el método de narrativa "SOAP" (Subjetivo, Objetivo, Análisis y Plan).

La letra debe ser legible, sin abreviaturas, sin tachaduras ni enmendaduras.

Recordemos hacer referencia de la aplicación de las Guías de Práctica Clínica en las notas.

Norma Oficial Mexicana NOM-004-SSA3-2012 Del Expediente Clínico.

OPD Servicios de Salud del Municipio de Zapopan

**Administra tu tiempo y  
preséntate en el Hospitalito  
30 minutos antes de tu cita**

**Comunica de tu llegada  
al control médico  
del consultorio**

    @SaludZapopan

 **HOSPITALITO**  
El Hospital de Zapopan

**Ubicación**  
**Ramón Corona #500**  
**Zapopan Centro, Jal. México**

**Tarjeta de citas médicas**



**HOSPITALITO**  
**El Hospital de Zapopan**



# Servicios

Urgencias médicas	24 horas/ 7 días de la semana	Sin cita
Consulta con médicos especialistas	Lunes a viernes	Genera cita
Medicina general, nutrición y cirugía general	Lunes a domingo	Genera cita

## Verifica en tu recibo de pago la siguiente información

- Datos personales
- Fecha
- Cita



SERVICIOS DE SALUD DEL MUNICIPIO DE ZAPOPAN  
Ramón Corona #500, Col. Centro, C.P. 45100  
Zapopan, Jalisco / R.F.C. SSM010830-US3



CONSULTA  
MEDICINA INTERNA C.V.  
CITA (7) 07/06/2023  
17:30 HRS

NOMBRE DEL PACIENTE	SEXO	NACIMIENTO	TÉLEFONO	CALLE Y NÚMERO	COLONIA, MUNICIPIO Y C.P.

CANT.	CONCEPTO	PRECIO UNITARIO	IMPORTE

NO ES VÁLIDO COMO COMPROBANTE DE PAGO SIN LA CERTIFICACIÓN DE LA MÁQUINA REGISTRADORA, SELLO Y FIRMA AUTORIZADOS. ESTE PAGO NO LIBERA AL PACIENTE DE ADEUDOS ANTERIORES. PACIENTE



Zapopan

## ¿Tienes dudas sobre los servicios del Hospitalito?

- Dirígete al Módulo de Información
- Lunes a viernes  
Horario: 8:00 a 20:00 h

Consulta el QR  
para obtener  
más información



# Pasos para agendar tu cita

- 1 Solicita tu cita en el Módulo de Información
- 2 Todas las citas generan un código que debes presentar en caja
- 3 Paga tu consulta y confirma tus datos en el recibo
- 4 Corrobora tu nombre, fecha, cita y especialidad a la que acudes
- 5 Después de verificar que tus datos estén correctos, tu cita será confirmada

Presentarse 30 minutos antes  
de su cita con sus dos recibos  
de pago y tarjetón









**Administra tu tiempo y  
preséntate en el Hospitalito  
30 minutos antes de tu cita**

**Comunica de tu llegada  
al control médico  
del consultorio**



**Ubicación  
Ramón Corona #500  
Zapopan Centro, Jal. México**

## Tarjetón infantil

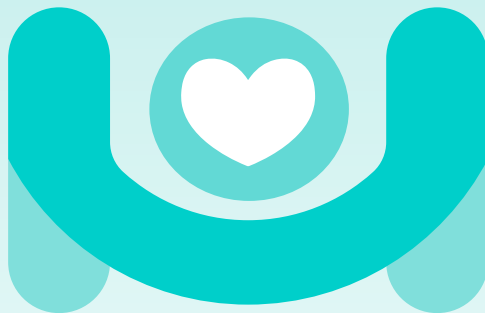

**HOSPITALITO  
El Hospital de Zapopan**



Salud  
Zapopan



**Zapopan**

# Servicios

Urgencias médicas	Consulta con médicos especialistas	Medicina general, nutrición y cirugía general
24 horas / 7 días de la semana	Lunes a viernes	Lunes a domingo
Sin cita	Genera cita	Genera cita

# Verifica en tu recibo de pago la siguiente información

- Datos personales
- Fecha
- Cita



SERVICIOS DE SALUD DEL MUNICIPIO DE ZAPOPAN  
Ramón Corona #500, Col. Centro, C.P. 45100  
Zapopan, Jalisco / R.F.C. SSM010830-US3



**CONSULTA  
MEDICINA INTERNA C.V.  
CITA (7) 07/06/2023  
17:30 HRS**

NOMBRE DEL PACIENTE	SEXO	NACIMIENTO	TELÉFONO	CALLE Y NÚMERO	COLONIA, MUNICIPIO Y C.P.

CANT.	CONCEPTO	PRECIO UNITARIO	IMPORTE

NO ES VÁLIDO COMO COMPROBANTE DE PAGO SIN LA CERTIFICACIÓN DE LA MAQUINA REGISTRADORA, SELLO Y FIRMA AUTORIZADOS. ESTE PAGO NO LIBERA AL PACIENTE DE ADEUDOS ANTERIORES. **PACIENTE**



**Zapopan**

# La vacunación

es la mejor herramienta para el sano desarrollo de tu hija o hijo



## ¿Tienes dudas sobre los servicios del Hospitalito?

- Dirígete al Módulo de Información
- Lunes a viernes  
Horario: 8:00 a 20:00 h

Consulta el QR para obtener más información



## Antecedentes de nacimiento

Parto \_\_\_\_\_ Cesárea \_\_\_\_\_ Peso al nacer (g) \_\_\_\_\_

Talla al nacer (cm) \_\_\_\_\_ Perímetro cefálico (cm) \_\_\_\_\_

Apgar \_\_\_\_\_ Profilaxis oftálmica \_\_\_\_\_ Vitamina K \_\_\_\_\_

Complicaciones en el embarazo \_\_\_\_\_

Complicaciones al nacimiento \_\_\_\_\_

	¿Cuál?	Edad de Diagnóstico	Tratamiento
Alergias			
Discapacidad			
Malformaciones congénitas			
Cirugías			
Tuberculosis			
Otras enfermedades			

## Tamizaje

Detección	Edad recomendada	Fecha	Resultado*
Metabólico neonatal	Entre el tercer y quinto día de vida		
Auditivo	Primeros tres meses de vida		
Oftalmológico	Primer mes de vida		
Cardíaco	Después de las primeras 24 horas y antes de los 3 días de vida		
Cadera	Entre el primer y el cuarto mes de vida		

\* Si el resultado es anormal, tu bebé requiere de atención médica especializada









**HOSPITALITO**  
El Hospital de Zapopan

 **HOSPITALITO**  
El Hospital de Zapopan

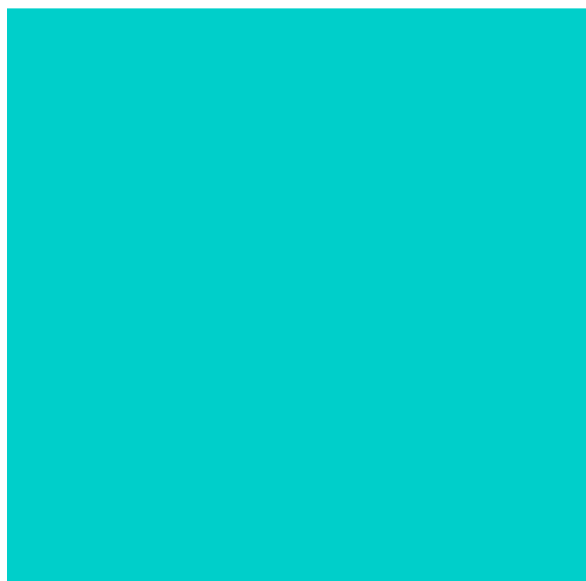

**PANTONE 3252 C**



**C 97**  
**M 83**  
**Y 40**  
**K 41**



**PANTONE 360 C**